種目　男子ドロー　　参加数　３２

大会名：北信越小学生選手権
月日：平成23年6月4日～6日
会場：富山市八尾ゆめの森

①	1	内田建	（ 福井 ： 福井大学附属小 ）
	2	BYE	（ ： ）
	3	石田晃嗣	（ 石川 ： 小松市立第一小学校 ）
	4	飯塚　陽貴	（ 長野 ： 須坂市立森上小学校 ）
	5	砂田正樹	（ 富山 ： 南砺市立福光中部小学校 ）
	6	加田新	（ 富山 ： 射水市立太閤山小学校 ）
	7	北條天貴	（ 新潟 ： 上越教育大学附属小学校 ）
⑦	8	宮永竜聖	（ 石川 ： 加賀市立動橋小学校 ）
③	9	木下悠介	（ 石川 ： 金沢市立森本小学校 ）
	10	野中　真陽	（ 長野 ： 駒ヶ根市立赤穂南小学校 ）
	11	小嶋　悠生	（ 長野 ： 松本市立開明小学校 ）
	12	長山海	（ 富山 ： 砺波市立砺波東部小学校 ）
	13	中川俊也	（ 富山 ： 富山市立新庄小学校 ）
	14	三田村崚平	（ 福井 ： 鯖江市立鯖江東小 ）
	15	後藤直	（ 新潟 ： 新潟市立青山小学校 ）
⑤	16	森田翔一朗	（ 石川 ： 金沢市立押野小学校 ）
⑧	17	吉野郁哉	（ 石川 ： 野々市町立菅原小学校 ）
	18	宮原大和	（ 福井 ： 鯖江市立鯖江東小学校 ）
	19	笠井達貴	（ 福井 ： 敦賀市立敦賀南小学校 ）
	20	野澤　僚真	（ 長野 ： 辰野町立南小学校 ）
	21	前田航太郎	（ 福井 ： 敦賀市立中郷小 ）
	22	髙澤直希	（ 新潟 ： 新潟市立坂井東小学校 ）
	23	鈴木　涼斗	（ 長野 ： 佐久市立中佐都小学校 ）
④	24	河野甲斐	（ 石川 ： 金沢市立十一屋小学校 ）
⑥	25	鳥越祐太	（ 新潟 ： 長岡市立大島小 ）
	26	天崎荘汰	（ 福井 ： 鯖江市立立待小学校 ）
	27	稲泉翔	（ 富山 ： 富山市立蜷川小 ）
	28	織田眞慧	（ 富山 ： 高岡市立成美小学校 ）
	29	丸山　隼弥	（ 長野 ： 長野市立朝陽小学校 ）
	30	南成星	（ 富山 ： 氷見市立窪小学校 ）
	31	高橋一生	（ 新潟 ： 新潟市立上山小学校 ）
②	32	田中瑛士	（ 新潟 ： 新潟市立山田小学校 ）

3位決定戦

後藤直	（ 新潟 ： 新潟市立青山小学校 ）
田中瑛士	（ 新潟 ： 新潟市立山田小学校 ）

5位決定戦

吉野郁哉	（ 石川 ： 野々市市立菅原小学校 ）
鳥越祐太	（ 新潟 ： 長岡市立大島小 ）
宮永竜聖	（ 石川 ： 加賀市立動橋小学校 ）
木下悠介	（ 石川 ： 金沢市立森本小学校 ）

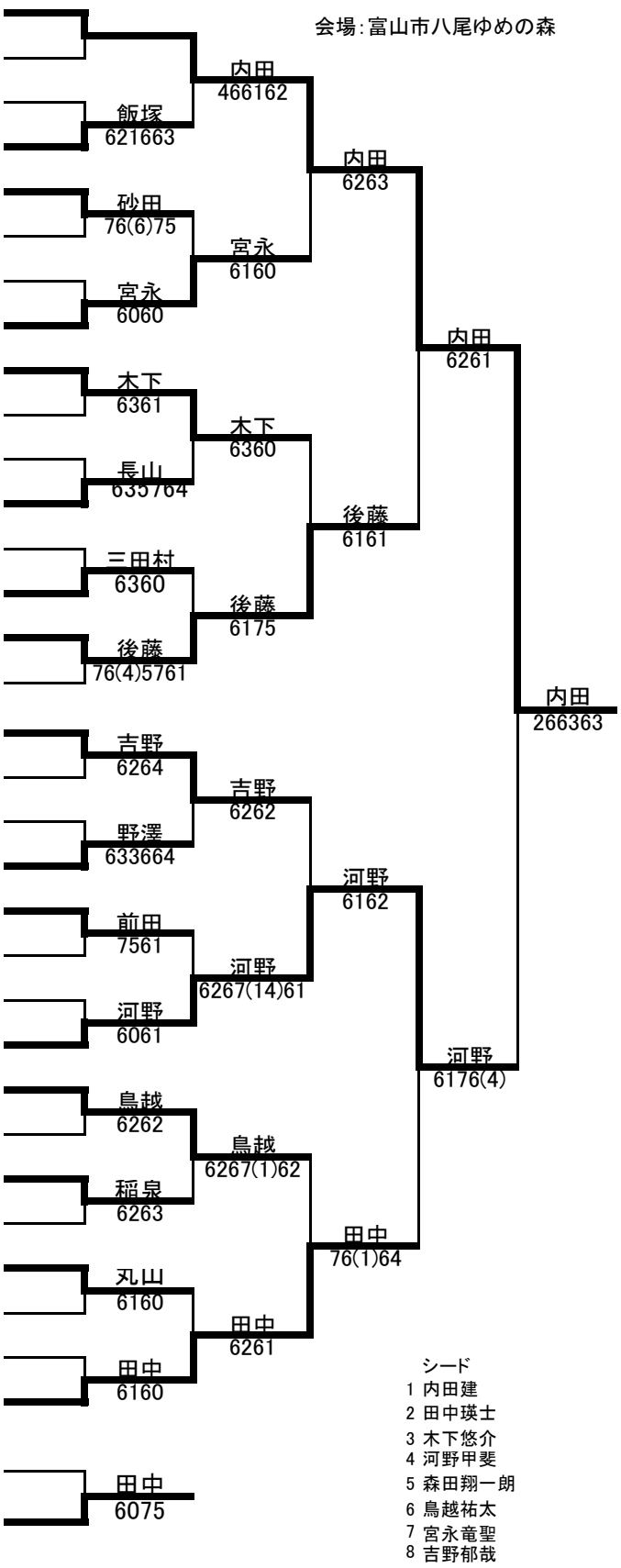

種目　女子ドロー　　参加数　３２

大会名：北信越小学生選手権
月日：平成23年6月4日～6日
会場：富山市八尾ゆめの森

①	1	谷井涼香	（ 富山 ： 富山市立奥田小 ）
	2	早川美友	（ 新潟 ： 上越市立春日新田小学校 ）
	3	石坂泰葉	（ 富山 ： 富山市立堀川小学校 ）
	4	中村友紀	（ 新潟 ： 柏崎市立比角小学校 ）
	5	坂詰姫野	（ 新潟 ： 上越教育大学附属小学校 ）
	6	堀田萌菜	（ 富山 ： 砺波市立出町小学校 ）
	7	高崎月樹子	（ 石川 ： 金大人間社会学域附属小学校 ）
⑧	8	藤木菜緒	（ 石川 ： 金沢市立新神田小学校 ）
③	9	長根尾江里	（ 石川 ： 小松市立第一小 ）
	10	倉島佳那	（ 長野 ： 上田市立神科小学校 ）
	11	若林霞	（ 石川 ： 小松市立国府小学校 ）
	12	田中千裕	（ 石川 ： 金大人間社会学域附属小学校 ）
	13	前川彩水	（ 富山 ： 富山市立長岡小学校 ）
	14	秋里佳子	（ 富山 ： 滑川市立東加積小学校 ）
	15	高橋うらら	（ 富山 ： 富山市立水橋西部小学校 ）
⑥	16	押川千夏	（ 福井 ： 福井市立西藤島小 ）
⑦	17	中村結	（ 長野 ： 小布施町立栗が丘小学校 ）
	18	上田夏帆	（ 新潟 ： 上越教育大学附属小学校 ）
	19	平井瀬里香	（ 福井 ： 福井市立清明小 ）
	20	高島明日香	（ 福井 ： 越前市立武生東小学校 ）
	21	山田鈴乃	（ 福井 ： 越前市立国高小学校 ）
	22	梶田珠詩	（ 長野 ： 松本市立鎌田小学校 ）
	23	窪田結衣	（ 福井 ： 鯖江市立鯖江東小学校 ）
④	24	松村美咲	（ 富山 ： 南砺市立福光中部小 ）
⑤	25	杉本琴乃	（ 新潟 ： 新大教育学部附属長岡小 ）
	26	水出羽奈	（ 長野 ： 上田市立清明小学校 ）
	27	水野凜	（ 長野 ： 長野市立共和小学校 ）
	28	増永弥優	（ 福井 ： 福井市立麻生津小学校 ）
	29	野村奈央	（ 富山 ： 小矢部市立石動小学校 ）
	30	内藤祐希	（ 新潟 ： 新大教育学部附属長岡小学校 ）
	31	小林明香里	（ 長野 ： 千曲市立東小学校 ）
②	32	辰田由衣	（ 石川 ： 白山市立旭丘小学校 ）

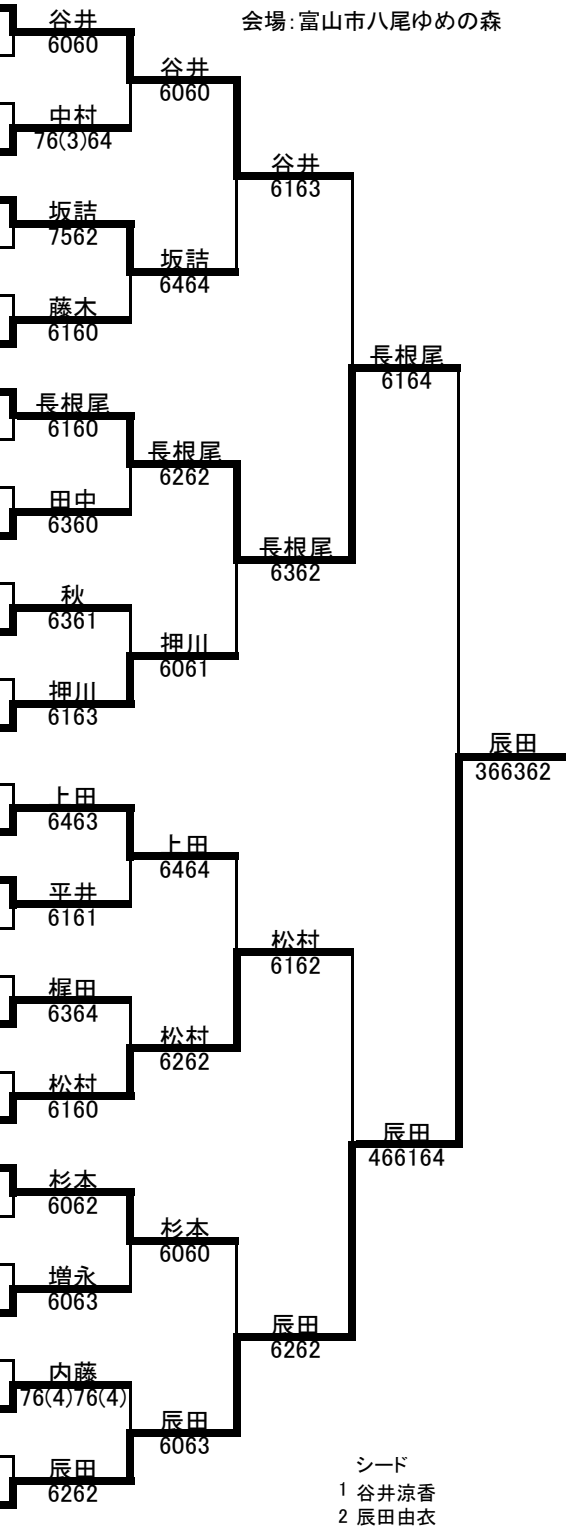

シード
1 谷井涼香
2 辰田由衣
3 長根尾江里
4 松村美咲
5 杉本琴乃
6 押川千夏
7 中村結
8 藤木菜緒

3位決定戦

谷井涼香	（ 富山 ： 富山市立奥田小 ）
松村美咲	（ 富山 ： 南砺市立福光中部小 ）

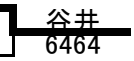

5位決定戦

上田夏帆	（ 新潟　上越教育大学附属小学校 ）
押川千夏	（ 福井　福井市立西藤島小 ）
杉本琴乃	（ 新潟　新大教育学部附属長岡小 ）
坂詰姫野	（ 新潟　上越教育大学附属小学校 ）

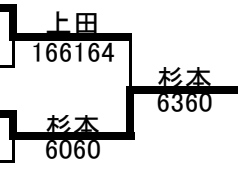
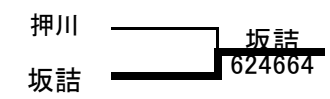
7位決定戦